



BALANCE

UNE LIGNE REPENSÉE POUR LES PEAUX SUJETTES
AUX IMPERFECTIONS CUTANÉES

VAGHEGGI
PHYTOSMETICI



LA LIGNE BALANCE EST LA RÉPONSE COSMÉCEUTIQUE CIBLÉE POUR LES PEAUX GRASSES, IMPURES, SÉBORRHÉIQUES ET QUI PRÉSENTENT DES **IMPERFECTIONS LIÉES À L'ACNÉ**. ELLE EST CONSEILLÉE ÉGALEMENT COMME **SOIN SOS** POUR TOUS LES TYPES DE PEAUX, DE JEUNES À MATURES, AFFECTÉES PAR DES **IMPERFECTIONS DUES AU STRESS, À UNE PRÉDISPOSITION GÉNÉTIQUE OU À DES DÉSÉQUILIBRES HORMONAUX**.

OBJECTIFS COSMÉTOLOGIQUES :

- ▶ Combattre l'excès et l'altération de la sécrétion sébacée.
- ▶ Atténuer l'aspect huileux et luisant.
- ▶ Diminuer l'hyperkératinisation associée à l'apparition de taches et d'épaississement cutané.
- ▶ Rééquilibrer le microbiote et prévenir la prolifération de certaines souches bactériennes virulentes.
- ▶ Affiner le grain de la peau et réduire les pores dilatés.
- ▶ Apaiser et hydrater la peau.

INNOVATIONS TECHNOLOGIQUES :

- ▶ Emballages innovants et durables.
- ▶ Formulations avec molécules actives pures.
- ▶ Textures légères, fraîches, hydratantes et matifiantes.
- ▶ Multi-cibles : pour tous les âges et types d'imperfection.
- ▶ Produits faciles à utiliser avec des résultats esthétiques immédiats!



COMPLEXE PURIFIANT

Huile de manuka, extraits lipophiles de poivre noir et de magnolia.

Il agit de manière extrêmement efficace sur toutes les imperfections des peaux impures, le rendant essentiel pour réduire de manière significative le biofilm bactérien, empêcher la prolifération de souches bactériennes virulentes, diminuer la production de sébum et atténuer la formation de comédons, de pustules et de boutons.

ACIDE SALICYLIQUE ENCAPSULÉ (3%)

Grâce à ses effets antimicrobiens et kératolytiques, il exfolie et renouvelle la peau épaissie et lutte contre les imperfections liées à l'acné.

**TECHNOLOGIE INNOVANTE :
L'ENCAPSULATION DANS L'OLIGOMÈRE
LE REND TOTALEMENT SOLUBLE ET DONC
PLUS STABLE ET EFFICACE.**

TEST *IN VIVO* :

Traitement de 8 semaines effectué sur 20 volontaires :

↓ Réduction de la production de sébum de 41%.

♥ **65%** des volontaires ont déclaré sentir leur peau moins grasse après 1 semaine, **80%** après 8 semaines.



SOUFRE COLLOÏDAL (5%)

Molécule utilisée en dermatologie ayant une action démontrée pour traiter l'acné, la rosacée et la dermatite séborrhéique.

TEST IN VIVO :

Traitement de 8 semaines sur 18 personnes :

↓ Soufre colloïdal : Réduction de la rougeur de 20%.

↑ Soufre colloïdal 5% + Niacinamide 5% :
Amélioration de la condition cutanée : 70%
(réduit considérablement les rougeurs et les boutons).

EXOPOLYSACCHARIDE (EPS)

Polymère à haut poids moléculaire constitué principalement de sucres, issus de la biotechnologie marine, doté d'une structure unique et totalement nouvelle avec des propriétés matifiantes immédiates. Il absorbe l'excès de sébum sur la surface de la peau et réduit la luisance en une heure en maintenant l'effet toute la journée. Il n'obstrue pas les pores et ne sèche pas la peau. Il réduit aussi les médiateurs de l'inflammation. Son origine naturelle et sa légèreté le rendent extrêmement tolérable pour les peaux mixtes.

Obtenu de manière durable par culture en bioréacteur, avec recyclage total de l'eau utilisée, 100% d'énergie renouvelable.

TEST IN VIVO :

↓ Diminution du sébum jusqu'à -20%.

🕒 Effet matifiant en seulement 1 heure.

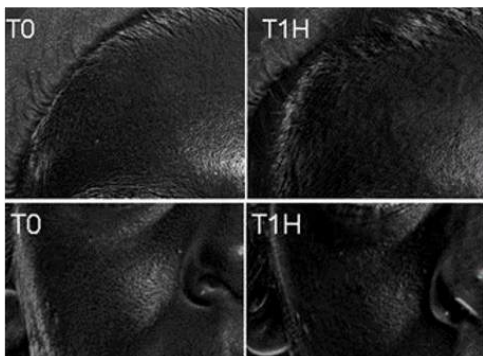

TECHNOLOGIE INNOVANTE :
FORME STABLE ET ACTIVE DE SOUFRE
PROTÉGÉE PAR UNE GOMME COLLOÏDALE
D'ACACIA DU SÉNÉGAL, À ACTION CHOC
SUR LES IMPERFECTIONS LIÉES À L'ACNÉ
(BOUTONS ET ROUGEURS). N'AUGMENTE
PAS LA SENSIBILITÉ À L'EXPOSITION
AUX RAYONS UV.



NIACINAMIDE (5%)

Il régule la production de sébum et a des propriétés almanentes et anti-inflammatoires.



BEURRE DE SHOREA STENOPTEAR (ILLIPÉ)

Riche en acides gras et en antioxydants. Non surgraissant.



ACIDE HYALURONIQUE

Super hydratant.

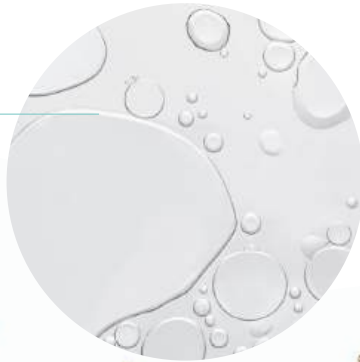

BEURRE DE KARITÉ sous forme liquide

Nutrition non surgraissante, idéale pour les peaux mixtes.



HUILES LÉGÈRES NON COMÉDOGÈNES

Nutrition parfaitement indiquée pour les peaux mixtes.





KIT EXFOLIANT ENZYMATIQUE INTENSE |

EXFOLIANT ENZYMATIQUE 100 ML + ACTIVATEUR 100 ML

Traitement professionnel pour exfolier, renouveler et lisser les peaux mixtes, impures et avec imperfections. Formule métamorphose effervescente, contenant de la papaine, des sels minéraux et des acides aminés pour une peau hydratée et lisse et des pores purifiés et réceptifs aux soins ultérieurs. Le traitement idéal pour lisser une peau à double identité (grasse et extrêmement délicate).

Ingrédients de l'exfoliant : Bicarbonate de sodium, propanediol, hydroxyéthylcellulose et allantoine.

Ingrédients de l'activateur : Hydroxypropyl guar, calcium pantothenate, urée, lactate de magnésium, papaine, lactate de potassium, alanine, chlorure de magnésium, proline, sérine et acide citrique.

Nouvelle méthodologie d'exfoliation enzymatique :
Synergie de minéraux à action hydratante, enzymes et acides aminés.





SÉRUM : COMPTE-GOUTTES 30 ML |

Soufre colloïdal : 5% + Niacinamide : 5%

Sérum intensif, à action choc, pour peaux impures, avec imperfections et boutons. Normalise le sébum et réduit l'apparition des imperfections sur le visage et des zones localisées du corps.

Utilisation professionnelle : 20 à 25 gouttes.

Utilisation à domicile : 3 à 4 gouttes seulement.

Ingédients : Soufre colloïdal, niacinamide, érythritol et panthénol.



MASQUE SPONGIEUX

150 ML | • 350 ML |

Masque visage anti-imperfections avec une texture éponge inimitable pour répondre à tous les besoins des peaux impures. Purifie, éclaire et lisse la peau. Les pores sont resserrés et la peau a un aspect mat.

Ingédients : Kaolin, glycérine, riz, complexe purifiant et allantoïne.



NETTOYANT PURIFIANT : 200 ML |

Nettoyant exfoliant à base d'acide salicylique de dernière génération. Il respecte le film hydrolipidique, purifie, élimine l'excès de sébum, lisse la peau en la rendant moins luisante. Indiqué également pour des zones localisées du corps.

Ingrédients : Nettoyants d'origine végétale, acide salicylique, complexe purifiant, dextrine, amylopectine et niacinamide.

CRÈME VISAGE : 50 ML |

Le complexe purifiant favorise la réduction des imperfections du visage et des zones localisées du corps. Normalise le sébum et resserre les pores en donnant un aspect mat. Hydratation et nutrition non comédogènes, grâce à des huiles spécifiques et au beurre de karité liquide. Effet mat de longue durée.

Ingrédients : Acide hyaluronique, niacinamide, hyaluronate de sodium, complexe purifiant, vitamine E, beurre de karité, beurre de shorea stenoptera, gomme de caesalpinia spinosa et gomme de biosaccharide.



KIT SOS IMPERFECTIONS |

Traitement pour combattre les imperfections telles que les boutons, les points noirs, les pores obstrués et l'excès de sébum sur le visage et sur des zones localisées du corps.

SÉRUM ENZYMATIQUE : 15 ML

En stimulant le renouvellement cellulaire, le sérum enzymatique contribue à prévenir et à lutter contre les imperfections pour obtenir une peau purifiée et uniforme.

Ingrédients : Erythritol, allantéine, calcium panthothenate, urée, lactate de magnésium, papaïne, lactate de potassium, alanine, chlorure de magnésium, proline, sérine et vitamine E.

PATCHS ANTI-IMPERFECTIONS : 4 SACHETS X 10

Les patchs, contenant de l'acide salicylique, contribuent à réduire la visibilité des imperfections cutanées sur les peaux comédogènes ou à tendance acnéique. La réponse immédiate efficace pour les peaux impures!

Ingrédients : Huile de pépin de raisin, huile de soja, acide salicylique, extrait de feuille de thé, palmitate d'ascorbyle et extrait d'algue brune.



PRODUITS POUR SOINS A DOMICILE

COFFRET PRESTIGE |

- NETTOYANT PURIFIANT 200 ML
- CRÈME VISAGE 50 ML
- SÉRUM 30 ML
- 🎁 DÉMAQUILLANT YEUX & LÈVRES 125 ML
+ MASQUE SPONGIEUX (5 X 10 ML)



TROUSSE DÉCOUVERTE |

- NETTOYANT PURIFIANT 50 ML
- CRÈME VISAGE 15 ML
- MASQUE SPONGIEUX (3 X 10 ML)

OUTILS MARKETING



IMAGE POUR PRÉSENTOIR DE COMPTOIR |

Base et produits non inclus.



AFFICHE |

Dimensions : 63 cm x 94 cm.

